

Köhn &amp; Kölsch GmbH ■ Elberfelder Straße 96 ■ 42853 Remscheid

Der Oberbürgermeister Feuerwehramt  
z.Hd. Herr Leppak  
Auf dem Knapp 23**D-42855 Remscheid****14.12.2023****Sachverständigenbüro  
Köhn & Kölsch GmbH**Elberfelder Straße 96  
42853 Remscheid

Tel.: 0 21 91 / 93 74 0

info@koehn-koelsch.de  
www.koehn-koelsch.de**GUTACHTEN - NR. : 51223280**Fahrzeugschaden  
Amtl. KennzeichenMERCEDES-BENZ 814D 09/87-09/96 LF8/6, Schlingmann  
ex RS 249

Sehr geehrte Damen und Herren,

hiermit bestätigen wir Ihnen dankend den uns durch Herrn Leppak übermittelten Auftrag zur Erstellung einer Fahrzeugbewertung.

Sie erhalten als Anlage zu diesem Schreiben das Gutachten und die Rechnung.

Mit freundlichen Grüßen



Geschäftsführender Gesellschafter: Franz Josef Zilligen\*

\*Zertifizierter Sachverständiger für Kraftfahrzeugschäden und -bewertung, IFS GmbH  
\*Mitglied im Bundesverband der freiberuflichen und unabhängigen Sachverständigen für das Kraftfahrzeugwesen e.V.-BVSKreissparkasse Köln  
KTO: 321 556 314 - BLZ: 370 502 99  
BIC: COKSDE33XXX  
IBAN: DE20370502990321556314Amtsgericht Wuppertal  
HRB: 22 823  
Steuer Nr.: 126/5748/1931  
USt-IdNr.: DE272183603

## F a h r z e u g b e w e r t u n g

**Betrifft** : Fahrzeugbewertung  
:  
:  
:  
Anspruchsteller : Der Oberbürgermeister Feuerwehramt  
: Auf dem Knapp 23,  
: D-42855 Remscheid  
Amtliches Kennzeichen : RS 249  
Auftrag vom / durch : 12.12.2023 / Hr. Leppak  
Besichtigungsdatum / -ort : 12.12.2023 11:00:00 / Feuerwehr RS  
Besichtigt durch : F.J. Zilligen  
Anwesend : Hr. Leppak

### Zusammenfassung des Gutachtens

Wert am Markt (Brutto) EURO 4.400,00

# SACHVERSTÄNDIGENBÜRO KÖHN & KÖLSCH GMBH

GUTACHTEN 51223280

14.12.2023

## Technische Daten und Fahrzeugbeschreibung

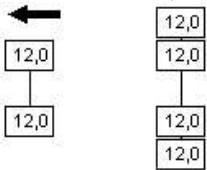
Amtliches Kennzeichen	: RS 249 / Abgemeldet
Fahrzeugart	: LKW
Aufbauart	: Lösch-Fzg, 4-türig
Fabrikat	: MERCEDES-BENZ
Typ / Untertyp	: 814D 09/87-09/96 / LF8/6, Schlingmann
Fahrzeug-Ident-Nummer	: WDB6703121N009705
KBA-Nummer	: 0708157
Hubraum / Leistung	: 3972 ccm / 100
Motorart / Motorbauart	: Diesel / Reihe
Plätze	: 9
Leer- / zul. Gesamtgewicht	: 4825 kg / 7490 kg
Länge / Breite / Höhe	: 6680 mm / 244 mm / 2800 mm
Reifendimension	: 8.5R17.5 121/120L
Reifenfabrikat	: Hankook
Reifenart	: Winter-Reifen, Original
Profiltiefe in (mm)	: 
Erstzulassung	: 06.09.1993
Letzte Zulassung	: 28.11.2001
Nächste HU / AU	: 09.2023 / 09.2023
Laufleistung abgelesen	: 029277 km
Farbe	: rot
Allgemeinzustand	: Gebrauchsspuren
Besichtigungszustand	: unzerlegt
Sonderausstattung / Zubehör	: Schlingmann-Aufbau, Zusatzheizung, Rosenbauer-Pumpe FP8-8, 600ltr. Wassertank

## **ALLGEMEINES**

Die Gutachtenerstellung erfolgt zur Feststellung des Markt.-Zeitwertes am Bewertungstage.

Der Auftrag zur Erstellung des Gutachtens wurde am 12.12.2023 durch Herrn Leppak erteilt.

Die technischen Daten des Fahrzeuges wurden der Zulassungsbescheinigung Teil I und dem Fahrzeug selbst entnommen. Die FIN wurde am Fahrzeug abgeglichen (siehe Foto).

Es handelt sich um ein Löschfahrzeug, Mercedes-Benz 814D, LF8/6.

Das umseitig näher beschriebene und abgebildete Fahrzeug befindet sich in einem Pflege- und Erhaltungszustand, der im Wesentlichen dem Alter und der Laufleistung des Fahrzeuges entspricht.

Die Profiltiefe der Bereifung entspricht den gesetzlichen Vorschriften (siehe Deckblatt).

Der Zustand der Fahrzeuglackierung / Folierung entspricht dem Alter und der Laufleistung des Fahrzeuges.

Das Fahrzeug ist mit einem Schlingmann-Aufbau ausgestattet.

Das Fahrzeug wird ohne Funkanlage angeboten.

Die nicht festverbauten Fahrzeugeinrichtungen verbleiben nicht im Fahrzeug.

Das Fahrzeug verfügt über Schleuderketten, einer Rosenbauer-Pumpe FP8/8, einem 600ltr. Wassertank und einer Zusatzheizung.

div. Korrosionstellen befindet sich am Fahrzeugaufbau.

Die Ortskennungen sind vom Aufkäufer unverzüglich zu entfernen.

# SACHVERSTÄNDIGENBÜRO KÖHN & KÖLSCH GMBH

GUTACHTEN 51223280

14.12.2023

---

## ZUSAMMENFASSUNG

Wert am Markt (Brutto)

EUR 4.400,00

Dieses Gutachten wurde durch den Unterzeichner unparteiisch nach bestem Wissen angefertigt.

Der Sachverständige

Remscheid, 14.12.2023

Das Gutachten besteht aus 17 Seiten und beinhaltet 26 Fotos.



Bild 1



Bild 2





**Bild 3**



**Bild 4**



Bild 5



Bild 6





Bild 7



Bild 8



Bild 9

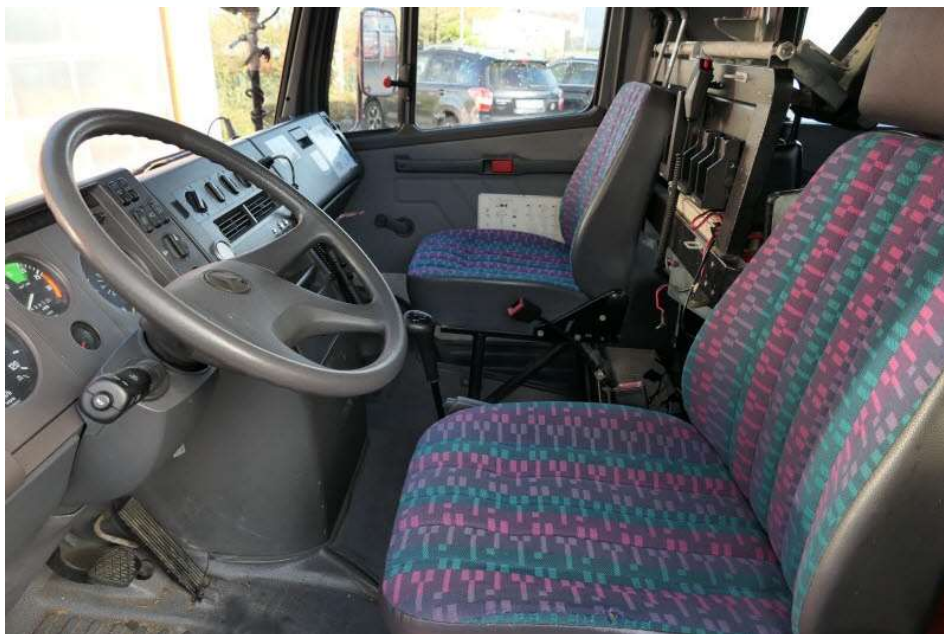

Bild 10



Bild 11



Bild 12





Bild 13



Bild 14



Bild 15

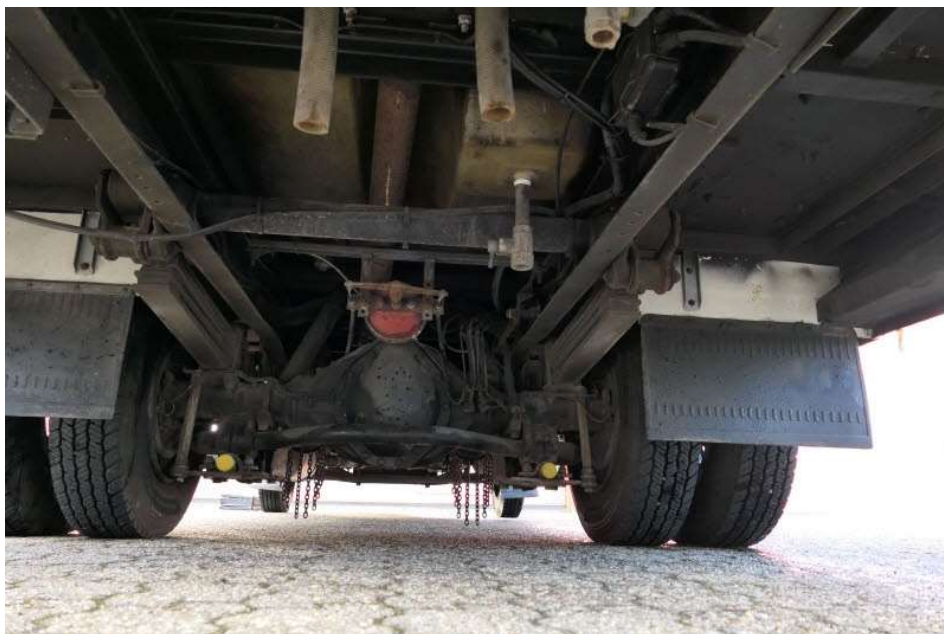

Bild 16





Bild 17



Bild 18



Bild 19



Bild 20





Bild 21



Bild 22



Bild 23



Bild 24



Bild 25



Bild 26